

# Inspire

# Guía del paciente



**Sin mascarilla.  
Sin manguera.  
Solo duerma.™**

Inspire es el único tratamiento de la apnea obstructiva del sueño aprobado por la FDA que funciona dentro de su cuerpo para tratar la causa raíz de la apnea del sueño con solo pulsar un botón.

# ¿Cómo funciona?

Inspire funciona dentro del cuerpo mientras duerme. Es un dispositivo pequeño que se coloca durante un procedimiento ambulatorio en el mismo día. Cuando esté listo para dormir, simplemente haga clic en el control remoto para encender el Inspire. Mientras duerme, Inspire proporciona una estimulación de las vías respiratorias, permitiéndole respirar normalmente y dormir tranquilo.

Inspire Sleep Remote



## Usted puede ser un candidato para Inspire si:

- Tiene apnea obstructiva del sueño de moderada a grave.
- No puede usar u obtener beneficios constantes de la CPAP.
- Usted no es significativamente obeso.
- Es mayor de 22 años.

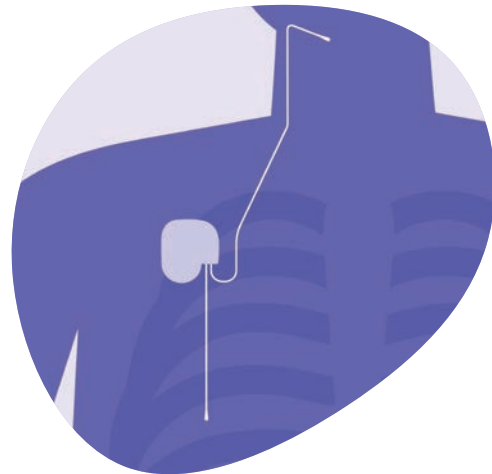

# Por qué elegir Inspire

Las siguientes son algunas razones por las que personas como usted eligieron Inspire para tratar su apnea del sueño.



## Alternativa a la CPAP

Inspire trata la causa raíz de la apnea del sueño aplicando estimulación suave a los músculos clave de las vías respiratorias durante el sueño, lo cual le permite respirar con normalidad, y lo más importante, dormir sin mascarilla, manguera ni máquina.



## Procedimiento comprobado

Inspire se coloca debajo de la piel del cuello y el pecho durante un procedimiento breve y ambulatorio. Después de la recuperación se enciende el Inspire y usted obtiene el sueño con el que ha estado soñando.



## Aprobado por la FDA

Inspire fue aprobado por la FDA en 2014 y ha demostrado ser seguro y eficaz en varios estudios clínicos. Es el único tratamiento de la apnea obstructiva del sueño aprobado por la FDA que funciona dentro del cuerpo con solo pulsar un botón.

# Resultados de los pacientes

Inspire es seguro, está clínicamente comprobado y aprobado por la FDA.



**El 90 %**

de los compañeros de cama informan que no roncan o roncan suavemente.<sup>1</sup>



**El 79 %**

de reducción en eventos de la apnea del sueño<sup>1</sup>



**El 94 %**

de las personas están satisfechas con Inspire.<sup>2</sup>

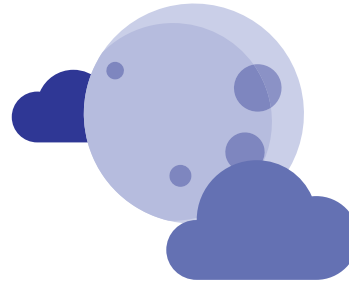

**El 96 %**

de los pacientes de Inspire dicen que Inspire es mejor que la CPAP y recomendarían Inspire a otras personas.<sup>2</sup>

## La mayoría de seguros médicos cubren el Inspire

La mayoría de pacientes con apnea del sueño que cumplen con los requisitos de elegibilidad para Inspire tienen acceso a cobertura de seguro.

Un médico capacitado en Inspire puede analizar la cobertura de seguros de su zona durante una consulta inicial.

## Obtenga más información en [InspireSleep.com](https://InspireSleep.com)

- Programe una conversación individual con un embajador de los pacientes
- Lea sobre la vida con Inspire

Inspire no es adecuado para todos. Hable con su médico acerca de las expectativas, los riesgos y los beneficios relacionados con la terapia Inspire. Los riesgos relacionados con el procedimiento de implantación quirúrgica pueden incluir infección y debilidad temporal de la lengua. Algunos pacientes pueden necesitar ajustes en la configuración del sistema después de la implantación para mejorar la eficacia y el alivio de cualquier molestia que puedan tener. Puede encontrar información importante sobre seguridad en [www.InspireSleep.com](https://www.InspireSleep.com).

 **Inspire**  
Sleep Apnea Innovation